wichtige Projekte

GBMZ Siedlung Zypresse
Zeitraum: seit 2022
Auftraggeber: Gemeinnützige Bau- und Mietergenossenschaft Zürich
Umgebungsgestaltung mit Partizipationsverfahren der Bewohner; Vorprojekt.

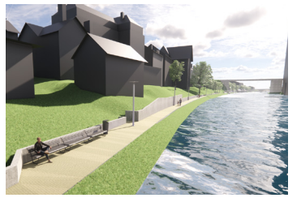

Ausbau Kloster-Fahr-Weg
Zeitraum: 2021
Auftraggeber: Tiefbauamt Stadt Zürich
Machbarkeitsstudie Verbreiterung Kloster-Fahr-Weg, Abschnitt Wipkingerbrücke bis Lettenviadukt.

BIM-Implementierung
Zeitraum: seit 2020
Implementierung der BIM-Methode in die internen Planungsprozesse, Entwicklung interner BIM-Standards.
Projekte: Gangloff Areal, Bertastrasse, Dorfplatz Oberengstringen, Kloster Fahr Weg, Altenbach, Heubeeribüehl, Bogenacker.

Dorfplatz Oberengstringen
Zeitraum: seit 2020
Auftraggeber: Gemeinde Oberengstringen
Neugestaltung des Dorfplatzes, BIM-Modellierung.

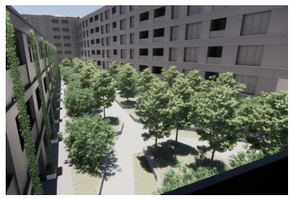

Gangloff Areal, Bern
Zeitraum: seit 2020
Auftraggeber: PORR Suisse AG
Innenhofgestaltung, Planung mit BIM.

Bertastrasse Zürich
Zeitraum: seit 2020
Zusammenarbeit:Spross GaLaBau
Auftraggeber: Platanus Immobilien AG
Aussenraumgestaltung Mehrfamilienhaus, Dachbegrünung
Testprojekt «BIM in der Ausführung».

Morris Müller

BSc.
Landschaftsarchitektur FH

Ausbildung
Lehre als Landschaftsgärtner EFZ
Wyder Gartenbau AG, Oberentfelden
2012–2015

Studium der Landschaftsarchitektur
OST Rapperswil, 2018–2022
(bis 2020 HSR Hochschule für Technik Rapperswil)

Beruflicher Werdegang
Wyder Gartenbau AG, Oberentfelden
Vorarbeiter Gartenbau, 2015–2018

planikum ag, Zürich
Werkstudent, 2020–2022
Projektleiter, seit 2022

planikum ag
Schaffhauserstrasse 358
CH-8050 Zürich, www.planikum.ch