## wichtige Projekte

**Erweiterungsbau Senavita, Hägglingen**
Zeitraum: seit 2021
Auftraggeber: Halter AG, Zürich
Umgebungsgestaltung Aussenraum Seniorenzentrum inkl.
neuem Tierpark; Projektleitung ab Vorprojekt.

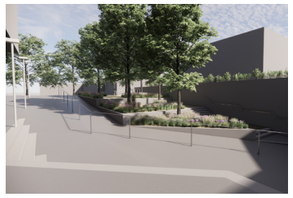

**Umnutzung Spielplatz, Uster**
Zeitraum: seit 2021
Auftraggeber: SBB AG Immobilienbewirtschaftung
im Auftrag von studioPM
Umgestaltung Spielplatz zu öffentlichem Kleinplatz;
Projektbearbeitung, Ausschreibung.

**Industrieplatz Nord**
Für bischoff landschaftsarchitektur gmbh
Zeitraum: 2017–2020
Auftraggeber: Stadt Neuhausen am Rheinfall
Neugestaltung öffentlicher Platz;
Projektbearbeitung Studie bis Bauprojekt.

**Gemeinschaftszentrum und Quartierpark Hirzenbach**
Für bischoff landschaftsarchitektur gmbh
Zeitraum: seit 2017–2019
Auftraggeber: Stadt Zürich, Amt für Hochbauten
Umgebungsgestaltung Quartierpark inkl. Spielplatz;
Projektmitarbeit Vorprojekt bis Ausführung.

**Schule Birrwil**
Für bischoff landschaftsarchitektur gmbh
Zeitraum: seit 2018–2020
Auftraggeber: Einwohnergemeinde Birrwil
Umgebunsgestaltung Schulanlage, Offenlegung Bach;
Projektleitung Vorprojekt bis Ausführung.

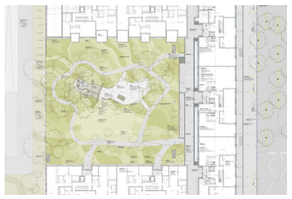

**Wohnen Am Boulevard Lilienthal, Opfikon**
Für Nipkow Landschaftsarchitektur AG
Zeitraum: 2012–2015
Auftraggeber: Mettler2Invest AG
Umgebungsgestaltung grosser Innenhof Wohnungsbau;
Projektleitung Vorprojekt bis Ausführung.

**Innenhof Trafag AG, Bubikon**
Für Nipkow Landschaftsarchitektur AG
Zeitraum: 2010–2012
Auftraggeber: Trafag AG
Umgebungsgestaltung Innenhof;
Projektleitung Vorprojekt bis Ausführung.

# Andreas Hugi

**BSc.**
**Landschaftsarchitektur FH**

**Ausbildung**
Ausbildung Landschaftsbauzeichner EFZ
Stadtgärtnerei Bern, 1999–2003

Studium der Landschaftsarchitektur
HSR Hochschule für Technik, Rapperswil
2006–2009

**Beruflicher Werdegang**
metron AG Bern, Zeicher Fachbereich
Landschaftsarchitektur, Verkehr und
Raumplanung, 2005–2006

Nipkow Landschaftsarchitektur AG, Zürich
Projektleitung, 2009–2014

bischoff landschaftsarchitektur gmbh
Projektleitung, 2014–2020

planikum ag, Zürich
Projektmitarbeiter, seit 2021

**planikum ag**
Schaffhauserstrasse 358
CH-8050 Zürich, www.planikum.ch